THIS TIME MENU

15:00 – 17:00 l.o.

グリーンサラダ
Green Salad

780

生ハムとフルーツ
水牛モッツァレラの
カプレーゼ
Prosciutto, Fruit &
Mozzarella Caprese

1800

ハム＆ハム
Ham & Ham

850

サーモンとアボカド
クリームチーズの
タルタル
Salmon, Avocado
& Cream Cheese
Tartar Sauce

1100

フレンチフライ
French Fries

650

甘海老フリット
Green Salad

750

ソーセージの肉詰め
オリーブフリット
Sausage Fritte

750

生ハムとクリームチーズの
スティック春巻き
レモン風味
Spring Roll with Ham
& Cream Cheese

780

モッツァレラチーズと淡路産トマト、
バジリコの
ポモドーロ 1500
Spaghetti Pomodoro

パンチェッタの
濃厚カルボナーラ 1750
Rich Carbonara

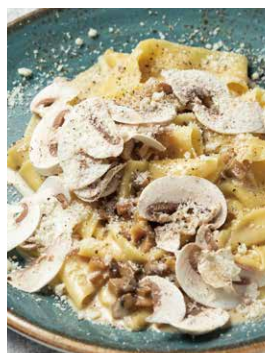

ポルチーニ茸と
マッシュルームの
クリームソース
トリュフ風味
タリアテッレ 1830
Paccheri with Porcini
Muchroom Cream Sauce

＊価格は全て税込表示となります

PIZZA423｜マットラミネート｜142 X 297 ｜ 35部

PIZZA MENU

薪窯で焼き上げるナポリピッツァ

マルゲリータ 1600
Margherita
・トマトソース ・モッツァレラ
・バジル

マルゲリータ ブッファラ 2100
Margherita Bufala
・水牛モッツァレラ ・バジル
・ミニトマト ・トマトソース

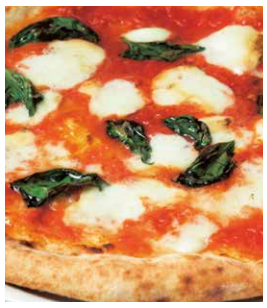

マルゲリータ プロヴォーラ ブッファラ 2100
Smoked Buffalo Mozzarella Margherita
・燻製水牛モッツァレラ ・バジル
・トマトソース

マリナーラ 1450
Marinara
・トマトソース ・ミニトマト
・オレガノ ・ニンニク

チチニエッリ 1730
Chicinielli
・トマトソース ・ミニトマト
・しらす ・バジル ・にんにく
・七味唐辛子 ・オレガノ

カラブレーゼ 1780
Calabreze
・ンドゥイヤ ・サラミ
・バジル ・燻製モッツァレラ
・ミニトマト ・トマトソース

ビスマルクロッソ 1880
Bismark Rosso
・トマトソース ・燻製ハム ・卵
・モッツァレラ

クアトロ フォルマッジォ 2200
Quattro Formaggio
・4種のチーズ ・はちみつ

ビスマルクビアンカ 1900
Bismark Bianca
・4種のきのこ ・燻製ハム ・卵
・モッツァレラ

ボスカイオーラ
Boscaiola
・モッツァレラ
・ポルチーニ
・キノコ

2400

プロシュート エ ルッコラ
Prosciutto e Rucola
・トマトソース
・モッツァレラ
・生ハム
・セルバチコ

2400

＊価格は全て税込表示となります